





Örencik Kültür Evi

Örencik Kültür Evi, sadece Örencik Mahallesinin kültürünü değil Kahramankazan kültürünü de yansıtan bir yapıdır. İçerisinde sergilenenler Örencik Mahallesi ve çevre mahallelerden toparlanmış ve bina içinde değerlendirilmiştir. Her oda kendi içinde kültürün bir parçasını anlatacak şekilde kurgulanmış, Kahramankazan kültürüne dair izler taşıyan bir eser ortaya çıkmıştır.







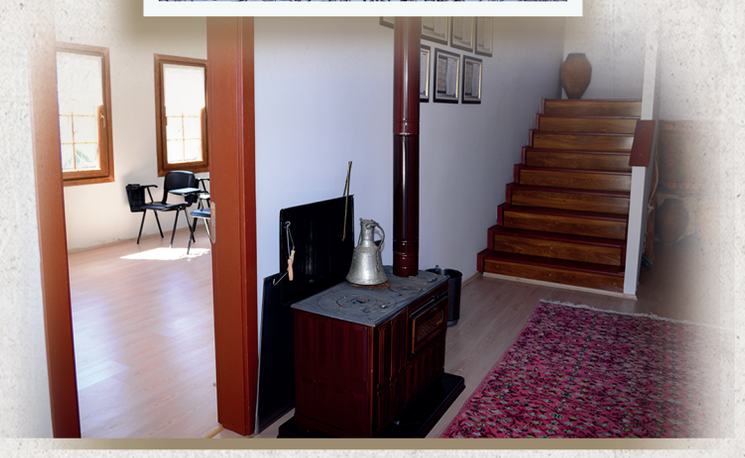

Örencik Mahalle çıkışı
Sarıayak Mahalle yolu üzeri

KahramankazanBL
Kahramankazanbld
Kahramankazan.bel.tr
444 39 02

KAHRAMANKAZAN
BELEDİYESİ

ÖRENCİK
Kültür Evi









2013 yılında temeli atılan Örencik Kültür Evi'nin açılışı 2014 Mart ayında yapımı tamamlandı. 2 katlı olan kültür evi yaklaşık 200 metre karedir. Kültür evi içerisinde toplantı salonu, güvenlik personel ofisi, mutfak, lavabo ve odalar bulunmaktadır.

Mahalle sakinleri; kültürel, tarihi ve sosyal değerlerini yansıtan kıyafet ve eşyalarını sergilenmesi amacıyla kültür evine hibe ettiler.



Kültür Evi içerisinde eski pilli radyolar, süt makinası, kömürle ısıtılan döküm ütü, sedirler, halı hasır yastıklar, eski helkeler, güğümler, manyetolu telefonlar, eski tip karyolalar, eski tip sobalar, el emeği göz nuru olan çocuk beşikleri, eski tip aydınlatma araçları fener, gaz lambası, lökusler, gaz ile çalışan ocaklar ve Kurtuluş Savaşında gazi olan Kahramankazanlı gazilerin savaş sırasında giydiği kıyafetler, tüfekler ve resimleri sergilenmektedir.





